Dry & Protect

THINK DRY

WINTERSTEIGER
Thinking about tomorrow.

DE

systectherm

Trocknung & Desinfektion

Hochwirksame Systeme und Produktlösungen von WINTERSTEIGER

Innovative Technologien und Kreativität im Design machen die WINTERSTEIGER Trocknungssysteme zu praktischen Produktlösungen für zahlreiche Branchen. Ob als offene Paneele oder in Form verschließbarer Schränke: Durch das smarte Design lassen sich die Trocknungsgeräte in jeden Raum integrieren. Mittels moderner Technologien sind sowohl Kleidung und Handschuhe als auch Masken, Stiefel, Schuhe und Helme schon nach kurzer Zeit wieder trocken und dank Desinfektion auch weitgehend geruchsbefreit – zuverlässig und energieeffizient.

Darüber hinaus bietet WINTERSTEIGER mit dem Cubusan eine hochwirksame Produktlösung zur effektiven Innenraumdesinfektion an. Innerhalb einer Stunde wird die Raumluft sorgsam gereinigt und 99,9 % der Viren und Bakterien werden dabei unmittelbar eliminiert.

Inhalt:

Branchenlösungen ____ 4

Technologien ____ 6

Tantum-Serie ____ 10

Primus-Serie ____ 16

Econ-Serie ____ 22

Trocknungsgarderobenschränke ____ 24

Zubehör ____ 25

Luftreiniger für Raumdesinfektion ____ 28

Branchenlösungen

Egal ob strapazierfähige Berufsbekleidung, Einsatzbekleidung oder funktionelle Sportbekleidung – durch Nässe, Schweiß und Bakterien sind diese Textilien einer hohen Belastung ausgesetzt. Gerade für Funktionsstoffe ist es wichtig, dass sie bestmöglich getrocknet und desinfiziert werden, um ihre Funktionalität zu erhalten.

Durch die Trocknungssysteme von WINTERSTEIGER bleibt Berufs- und Schutzbekleidung einsatzfähig, Funktionstextilien entwickeln keine unangenehmen Gerüche und es entsteht kein unangenehmes Tragegefühl. Besonders in diesen Bereichen kommen WINTERSTEIGER Trocknungs- und Desinfektionslösungen zum Einsatz:

Behörden

Produktionsbetriebe und Lebensmittelindustrie

Fischerei und Schiffbau

Kommunen

Infrastruktur und Verkehr

Tourismus und Sport

Land- und Forstwirtschaft

Handwerks- und Baubetriebe

Bergbau

Ihre Vorteile

Trocknung, Hygiene, Innovation, Technik: WINTERSTEIGER Dry & Protect ist immer einen Schritt voraus und bietet ganzheitliche Lösungen für Ihre individuellen Bedürfnisse. Diese zahlreichen Vorteile sorgen für eine hohe Mitarbeiter:innenzufriedenheit:

- **Trocknung**
  WINTERSTEIGER Dry & Protect ermöglicht eine rasche und energieeffiziente Trocknung innerhalb weniger Stunden – zur Schonung zeitlicher sowie ökonomischer Ressourcen.
- **Desinfektion**
  Die optional integrierbare Sterex Plasmatechnologie wirkt desinfizierend und geruchsreduzierend zugleich – die ideale ozonfreie Ergänzung für ein hygienisch reines Trocknungsergebnis.
- **Effizienz**
  Dry & Protect hebt leistungsstarke Funktionalität auf ein neues Level – energieeffizient, platzsparend, materialschonend.
- **Höchste Qualität**
  Wir verarbeiten ausschließlich feuerverzinktes Qualitätsfeinblech. In Kombination mit unserer hauseigenen Pulverbeschichtung garantieren wir idealen Korrosionsschutz.
- **Materialschonende Trocknung**
  Modernste, im Korpus integrierte Gebläse sorgen in Verbindung mit beheizter Trocknungsluft für eine energiesparende sowie materialschonende Trocknung. Die ozonfreie Sterex Plasmatechnologie desinifiziert die Ausrüstung, ohne die Lebensdauer negativ zu beeinflussen.
- **Einfache und intuitive Bedienung**
  Unsere xControl Steuerungseinheit mit Farbdisplay und industrietauglicher Folientastatur vereinfacht das Zeit- und Energiemanagement – dank individuell definierbarem Trocknungszyklus. Dieser ist auch von außen (EIB/ Haussteuerung) aktivierbar.
- **Zeitersparnis**
  Aufgrund der effizient-smarten Gebläsetrocknung sind Einsatzkleidung und Equipment bereits nach wenigen Stunden wieder trocken.
- **Stabiles Raumklima**
  Die geschlossenen Trocknungssysteme der Econ Linie funktionieren mittels Umluftsystem, wodurch keine Feuchtigkeit an die Umgebung abgegeben wird. Auf diese Weise bleibt das Raumklima während des Trocknungsvorgangs unbeeinflusst.
- **Flexibilität**
  Platzsparendes Design sorgt für maximale räumliche Flexibilität. Damit sind die WINTERSTEIGER Trocknungssysteme in jeden Raum integrierbar und obendrein vielseitig erweiterbar.

wintersteiger.com/dry-protect

Unsere Technologien

Für unsere Trocknungssysteme verwenden wir unterschiedliche Technologien, die je nach Anforderung und Einsatzbereich zur Anwendung kommen. Im Fokus steht immer die schnellstmögliche und energieeffiziente Trocknung und hygienische Aufbereitung von feuchter und bakterienbelasteter Kleidung und Arbeitsausrüstung.

	Technologie	Funktionsweise	Erhältlich für
STEREX	Sterex Plasmatechnologie	Desinfektion mittels Plasmatechnologie	Alle Produktlinien inkl. Luftreiniger
	GreenDry	Kondensationstrocknung mit Gebläse und Heizsystem	Econ (energieeffizienter Kondensationstrockner)
	SpeedDry	Gebläsetrocknung mit Heizsystem	Tantum (offener Trockner) Primus (Trocknungsschrank)
	xDry	Gebläsetrocknung	Trocknungsgarderobenschränke

STEREX

Sterex Plasmatechnologie

Funktionsweise

Die Sterex Plasmatechnologie ist ein komplexes Verfahren für umfassende Desinfektion und zuverlässige Beseitigung unangenehmer Gerüche. Wie's funktioniert? Eine hochspannungsführende Elektrode lädt die umliegende Luft auf und erzeugt dabei sogenanntes nicht-thermisches Plasma. Dieses wirkt effizient keimreduzierend – und das ganz ohne chemische Zusatzstoffe. Im Gegensatz zu herkömmlichen Ozon- und UV-C-Technologien werden die Materialien dabei außerdem in keiner Weise angegriffen.

Jetzt QR-Code scannen und mehr über Sterex erfahren!

Geruchsreduktion
STEREX
beseitigt Viren und Bakterien bis zu 99,9 %
Geprüft mit Zertifikat
Kein Gesundheitsrisiko

Ihre Vorteile:

- **Desinfektion von Textilien mit Trocknungsgeräten**
- **Ohne Einsatz giftiger oder umweltschädlicher Chemikalien**
- **Verbesserung des Raumklimas durch frische, gesunde Atemluft mit dem Luftreiniger Cubusan**
- **Effiziente Wirkung gegen Viren und Bakterien**
- **Reduktion von Gerüchen flüchtiger, organischer Stoffe, wie z. B. Schweißgeruch**
- **Wohltuend für die Gesundheit**
- **Keine Schädigung von Kunststoffen und synthetischen Fasern**

GreenDry

Funktionsweise

Die GreenDry Technologie funktioniert mittels Kondensationseinheit: Die Feuchtigkeit der erwärmten Luft kondensiert hierbei an kalten Kupferrohren. Das Wasser läuft entlang der Rohre ab und wird in einem eingebauten Wassersammelbehälter aufgefangen. Bei vorhandenem Abwasseranschluss kann die entzogene Flüssigkeit auch direkt in das Abwassersystem abgeführt werden. Auf diese Weise wird der Entstehung von Schimmel und unangenehmen Gerüchen effizient entgegengewirkt.

Um zusätzlich Energie zu sparen, zirkuliert die erwärmte Luft im geschlossenen Trocknungsschrank und entweicht nicht in den Raum. Hinzu kommt: Die Luft wird lediglich zu Beginn des Trocknungsvorgangs durch die Heizstäbe erwärmt, um die gewünschte Betriebstemperatur zu erreichen. Danach wird der Heizvorgang nur dazugeschaltet, sollte die Temperatur im Trocknungsschrank abfallen. Auf diese Weise wird bis zu 60 Prozent weniger Energie verbraucht als bei herkömmlichen Geräten – smart!

Ihre Vorteile:

- **Energiesparende Trocknung (bis 60 % Ersparnis)**
- **Bereits ab einer Umgebungstemperatur von 7° C einsatzbereit**
- **Optimales Raumklima durch Umluftsystem – keine Feuchtigkeit im Raum**
- **Vorbeugung gegen das Entstehen von Schimmel und unangenehmen Gerüchen**
- **Bei vorhandenem Abwasseranschluss: direkte Wasserableitung ins Abwassersystem**
- **Sanft zu Kunststoffen und synthetischen Fasern**

SpeedDry

Funktionsweise

Die SpeedDry Trocknungstechnologie basiert auf leistungsstarken Ventilatoren. Sie sind die Grundlage der innovativen Gebläsetrocknung und bringen mit hohem Luftstromvolumen die effiziente Ablufttrocknung in Gang. Im Zuge dessen wird trockene Luft zum nassen Equipment befördert, und die Trocknung beginnt. Die entzogene Feuchtigkeit wird anschließend an die Raumluft abgegeben. Um Energie zu sparen, kann die anteilige Heizdauer individuell verringert werden. Das Resultat: ein Trocknungssystem, das sowohl Lufttrocknung als auch Warmlufttrocknung bietet. Beide Anwendungen garantieren das rasche sowie materialschonende Trocknen von Einsatzkleidung und Equipment und sind darüber hinaus durch die Sterex Plasmatechnologie erweiterbar – für eine umfassende Hygienefunktion on top.

Empfohlen wird die SpeedDry Gebläsetechnologie vor allem für gut belüftete Räume mit einer Umgebungstemperatur von mindestens 10 °C (Primus-Serie) und 15 °C (Tantum-Serie). Bei diesen Bedingungen wirkt die Trocknung am effektivsten. Wie alle WINTERSTEIGER Plug-and-Play-Produkte muss das Trocknungssystem lediglich an eine Steckdose angeschlossen werden und schon kann die Trocknung starten – materialschonend, energieeffizient, schnell.

Ihre Vorteile:

- **Rascher Trocknungsvorgang innerhalb weniger Stunden**
- **Energieeffiziente Technologie durch Kombination von Ventilatoren und Heizsystem**
- **Individuelle Trocknungsvarianten mit variabler Heizdauer: Lufttrocknung & Warmlufttrocknung**
- **Materialschonende Trocknung bei mäßiger Temperatur (40° C)**

xDry

Funktionsweise

Die xDry Technologie funktioniert nach dem Prinzip der Gebläsetrocknung. Sie wirkt auf der Grundlage leistungsstarker Ventilatoren, welche die trockene Luft zur nassen Ausrüstung befördern und die Feuchtigkeitsabgabe an die Raumluft sicherstellen. Besonders energiesparend ist hierbei der Verzicht auf die Heizstäbe zur Lufterwärmung. Denn die xDry Technologie funktioniert ausschließlich mit regulärer Lufttrocknung, das heißt, die zugeführte Luft wird während des Trocknungsvorgangs nicht erwärmt. Eine energie- sowie materialschonende Trocknung ist hierbei garantiert. Produkte mit xDry Technologie empfehlen wir für Trocknung über Nacht.

Dry & Protect

Viele Möglichkeiten zur Trocknung und Desinfektion.

Die Trocknungs- und Desinfektionssysteme von WINTERSTEIGER bieten eine Vielzahl an Möglichkeiten. Nicht nur durch die unterschiedlichen zum Einsatz kommenden Technologien. Die Aufbauvarianten sowie teils konfigurierbaren Hängemöglichkeiten sorgen für ein breites Einsatzgebiet. Schuhe, Helme, Atemschutzmasken, Jacken, Hosen, Handschuhe – kurz gesagt alles was man am Körper trägt. Durch spezielle Einsätze können aber auch Materialien und Arbeitsgerät wie Feuerwehrschläuche platzsparend getrocknet werden.

wintersteiger.com/dry-protect

Tantum

Primus

Econ

Desinfektion mittels Sterex Plasmatechnologie

Herausnehmbarer Edelstahl-Ausblas-Kleiderbügel (Air Hanger)

Einfache Bedienung durch die xControl Steuerungseinheit mit Farbdisplay

Stabile Türen mit Spezialbändern inklusive Öffnungsbegrenzer

Extrem stabile, Trocknungsdüsen aus Kunststoff für Helme

Extrem stabile, ovale Trocknungsdüsen aus eloxiertem Aluminium für Schuhe und Handschuhe

Einfaches Entleeren des herausnehmbaren Wasserbehälters oder direkte Entleerung durch bauseitigen Abfluss

Tantum-Serie

Offene Paneele mit vielseitiger Nutzbarkeit
Platzsparend, flexibel in der Montage und variabel in der Ausstattung – die Produkte unserer Tantum-Serie sind in jeden Raum integrierbar. Mittels eingebundener SpeedDry Technologie und durchdachtem Design garantieren die offenen Trocknungspaneele maximale Power auf minimalem Raum. Neben der willkommenen Platzersparnis überzeugt die Tantum-Serie durch rasche und energiesparende Trocknung. Um Energie zu sparen, kann die anteilige Heizdauer individuell verringert werden. Die Tantum Trocknungspaneele sind zudem ideal, um den Raum effizient zu nutzen und dabei vom Komfort leicht zugänglicher Trocknungsmöglichkeiten zu profitieren!

Tantum Boot 5

Schuhtrockner
5 Paar Schuhe

Auch in Edelstahl erhältlich

Tantum Boot 10

Schuhtrockner
10 Paar Schuhe

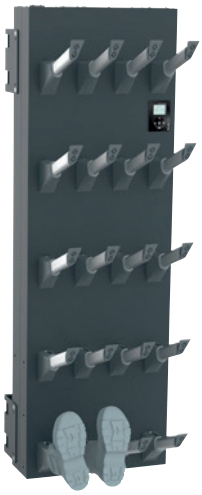

Auch in Edelstahl erhältlich

Tantum Boot 15

Schuhtrockner
15 Paar Schuhe

Tantum Boot 20

Schuhtrockner
20 Paar Schuhe

Tantum Boot 2x20

Schuhtrockner

40 Paar Schuhe

Technische Daten

Tantum	Boot 5	Boot 10	Boot 15	Boot 20	Boot 2x20
Trocknungssystem	speedDry				
Umgebungstemperatur	Ab 15 °C				
Abmessungen (B x H x T)	400 x 1830 x 620 mm	600 x 1830 x 620 mm	900 x 1830 x 620 mm	1200 x 1830 x 620 mm	1200 x 1950 x 1070 mm
Gewicht	65 kg	76 kg	93 kg	101 kg	143 kg
Stromverbrauch	1100 W (Sterex: 1110 W)	2150 W (Sterex: 2160 W)	2150 W (Sterex: 2160 W)	2150 W (Sterex: 2160 W)	3150 W (Sterex: 3160 W)
Anschlussspannung	230 V AC	230 V AC	230 V AC	230 V AC	230 V AC
Standfuß	Ja (optional)	Ja (optional)	Ja (optional)	Ja (optional)	Ja

Technische Änderungen vorbehalten.

Tantum Var 4 Boot

Schuhtrockner

4 Paar Schuhe

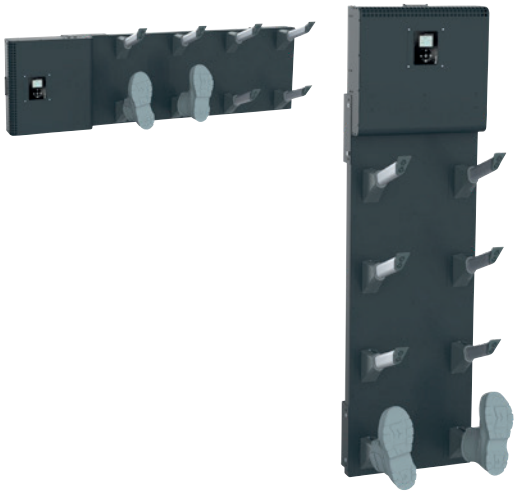

Tantum Var 4+4 Boot / Glove

Schuh-/ Handschuhtrockner

4 Paar Schuhe und 4 Paar Handschuhe

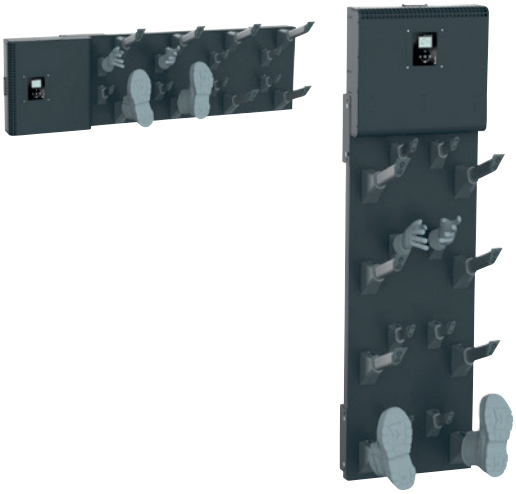

Tantum Var 10 Boot / Glove

Schuh-/ Handschuhtrockner

10 Paar Schuhe/Handschuhe

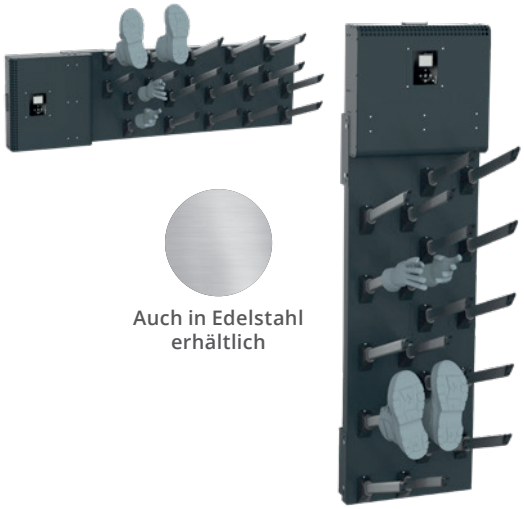

Auch in Edelstahl erhältlich

Tantum Var 12 Glove Compact

Handschuhtrockner

12 Paar Handschuhe

Technische Daten

Tantum	Var 4 Boot	Var 4+4 Boot / Glove	Var 10 Boot / Glove	Var 12 Glove Compact
Trocknungssystem	speedDry			
Umgebungstemperatur	Ab 15 °C			
Abmessungen (B x H x T)	500 x 1740 x 410 mm	500 x 1740 x 410 mm	500 x 1740 x 610 mm	220 x 1800 x 460 mm
Gewicht	31 kg	32 kg	32 kg	23 kg
Stromverbrauch	900 W (Sterex: 910 W)	900 W (Sterex: 910 W)	900 W (Sterex: 910 W)	900 W (Sterex: 910 W)
Anschlussspannung	230 V AC	230 V AC	230 V AC	230 V AC
Wandmontage	Ja	Ja	Ja	Ja

Technische Änderungen vorbehalten.

Tantum Set 2 Premium

Universaltrockner

2 Paar Schuhe, 2 Paar Handschuhe und
2 Jacken/Hosen auf Air Hanger

Tantum Set 4 Premium

Universaltrockner

4 Paar Schuhe, 4 Paar Handschuhe und
4 Jacken/Hosen auf Air Hanger

Tantum Set 8 Premium

Universaltrockner

8 Paar Schuhe, 8 Paar Handschuhe und
8 Jacken/Hosen auf Air Hanger

Jetzt QR-Code scannen und
Tantum Video ansehen!

Technische Daten

Tantum	Set 2 Premium	Set 4 Premium	Set 8 Premium
Trocknungssystem	speedDry		
Umgebungstemperatur	Ab 15 °C		
Abmessungen (B x H x T)	400 x 1830 x 740 mm	600 x 1830 x 740 mm	1200 x 1830 x 740 mm
Gewicht	66 kg	78 kg	113 kg
Stromverbrauch	1100 W (Sterex: 1110 W)	2150 W (Sterex: 2160 W)	2150 W (Sterex: 2160 W)
Anschlussspannung	230 V AC	230 V AC	230 V AC
Standfuß	Ja (optional)	Ja (optional)	Ja (optional)

Technische Änderungen vorbehalten.

Primus-Serie

Zuverlässige Trocknung in Rekordzeit
Die geschlossenen Trocknungssysteme unserer Primus-Serie nutzen die innovative SpeedDry Technologie. Diese kombiniert integrierte Hochleistungsventilatoren mit smarter Beheizung und sorgt damit für das rasche sowie materialschonende Trocknen von Berufs- und Einsatzkleidung sowie Equipment. Auf dieser Grundlage bieten die Produkte unserer Primus-Serie zwei sich ergänzende Trocknungstechniken: Lufttrocknung und Warmlufttrocknung. Während das Gebläse den ganzen Trocknungszyklus über in Betrieb ist, wird die Heizung ausschließlich im vordefinierten Zeitraum dazugeschalten – ein wohldurchdachtes Trocknungssystem mit Mehrwert!

Primus Uni 10 Boot / Glove

Schuh-/ Handschuhtrockner

10 Paar Schuhe/Handschuhe

Auch in Edelstahl erhältlich

Primus Helmet 10

Helmtrockner

10 Helme

Primus Mask 15

Maskentrockner

15 Masken

Technische Daten

Primus	Uni 10 Boot / Glove	Mask 15	Helmet 10
Trocknungssystem	speedDry		
Umgebungstemperatur	Ab 10 °C		
Abmessungen (B x H x T)	600 x 1980 x 760 mm	600 x 1980 x 760 mm	600 x 1980 x 760 mm
Gewicht	95 kg	93 kg	93 kg
Stromverbrauch	2150 W (Sterex: 2160 W)	2150 W (Sterex: 2160 W)	2150 W (Sterex: 2160 W)
Anschlussspannung	230 V AC	230 V AC	230 V AC

Technische Änderungen vorbehalten.

Primus 2 x Set 1 Premium

Universaltrockner

2 Paar Schuhe, 2 Paar Handschuhe und 2 Jacken/Hosen auf Air Hanger und Kleiderstange

Primus Set 2 Premium

Universaltrockner

2 Paar Schuhe, 2 Paar Handschuhe und 2 Jacken/Hosen auf Air Hanger

Primus Set 4 Standard

Universaltrockner

4 Paar Schuhe, 4 Paar Handschuhe und 4 Jacken/Hosen auf Kleiderstange

Primus Set 4 Premium

Universaltrockner

4 Paar Schuhe, 4 Paar Handschuhe und 4 Jacken/Hosen auf Air Hanger

Primus Set 4 Helmet Premium

Universaltrockner

4 Paar Schuhe, 4 Paar Handschuhe, 4 Jacken/Hosen auf Air Hanger und 4 Helme

Technische Daten

Primus	2 x Set 1 Premium	Set 2 Premium	Set 4 Standard	Set 4 Premium	Set 4 Helmet Premium
Trocknungssystem	speedDry				
Umgebungstemperatur	Ab 10 °C				
Abmessungen (B x H x T)	600 (2x300) x 1980 x 760 mm	400 x 1980 x 760 mm	600 x 1980 x 760 mm	600 x 1980 x 760 mm	600 x 1980 x 760 mm
Gewicht	115,5 kg	74 kg	97 kg	100 kg	101 kg
Stromverbrauch	2150 W (Sterex: 2160 W)	1100 W (Sterex: 1110 W)	2150 W (Sterex: 2160 W)	2150 W (Sterex: 2160 W)	2150 W (Sterex: 2160 W)
Anschlussspannung	230 V AC	230 V AC	230 V AC	230 V AC	230 V AC

Technische Änderungen vorbehalten.

Primus Set 8 Standard

Universaltrockner

8 Paar Schuhe, 8 Paar Handschuhe und
8 Jacken/Hosen auf Kleiderstange

Primus Set 8 Premium

Universaltrockner

8 Paar Schuhe, 8 Paar Handschuhe und
8 Jacken/Hosen auf Air Hanger

Primus Set 8 Helmet Premium

Universaltrockner

8 Paar Schuhe, 8 Paar Handschuhe,
8 Jacken/Hosen auf Air Hanger und 8 Helme

Primus Jacket Standard

Universaltrockner

Jacken/Hosen auf 2 Kleiderstangen

Primus Universal

Universaltrockner

Konfigurierbare Düsenbestückung, optionale Gitterroste und Körbe

NEU: Jetzt auch in Edelstahl erhältlich!

- Variable Rückwand für die individuelle Bestückung mit verschiedenen Trocknungsdüsen und Air Hangern
- Optional: Höhen verstellbare, herausnehmbare Gitterroste, Behälter und Körbe
- Optional: Premium Hanger auf bis zu 2 Kleiderstangen

Jetzt QR-Code scannen und Primus Video ansehen!

Technische Daten

Primus	Set 8 Standard	Set 8 Premium	Set 8 Helmet Premium	Jacket Standard	Universal
Trocknungssystem	speedDry				
Umgebungstemperatur	Ab 10 °C				
Abmessungen (B x H x T)	1200 x 1980 x 760 mm	1200 x 1980 x 760 mm	1200 x 1980 x 760 mm	1200 x 1980 x 760 mm	1200 x 1980 x 760 mm
Gewicht	146 kg	154 kg	155 kg	146 kg	146 kg
Stromverbrauch	2150 W (Sterex: 2160 W)	2150 W (Sterex: 2160 W)	2150 W (Sterex: 2160 W)	2150 W (Sterex: 2160 W)	2150 W (Sterex: 2160 W)
Anschlussspannung	230 V AC	230 V AC	230 V AC	230 V AC	230 V AC

Technische Änderungen vorbehalten.

Econ-Serie

Energieeffiziente Kondensationstrocknung flexibel genutzt
Unsere Econ-Serie umfasst hochwertige geschlossene Trocknungssysteme mit GreenDry Technologie. Das zugrundeliegende Prinzip: Mittels Kondensationstrocknung wird rasches und energieeffizientes Trocknen smart umgesetzt. Zudem ist maximale Flexibilität geboten. Bereits ab einer Umgebungstemperatur von 7 Grad Celsius können die Trocknungssysteme der Econ-Serie zum Einsatz kommen und durch den integrierten Timer ist jeder Trocknungsvorgang individuell programmierbar – eine clevere Ergänzung für einwandfreies Trocknen von Kleidung und Equipment.

Econ Set 4 Premium

Universaltrockner

4 Paar Schuhe, 4 Paar Handschuhe und
4 Jacken/Hosen auf Air Hanger

Econ Set 8 Premium

Universaltrockner

8 Paar Schuhe, 8 Paar Handschuhe und
8 Jacken/Hosen auf Air Hanger

Econ Set 8 Helmet Premium

Universaltrockner

8 Paar Schuhe, 8 Paar Handschuhe,
8 Jacken/Hosen auf Air Hanger und 8 Helme

Econ Jacket 16 Premium

Universaltrockner

16 Jacken/Hosen auf Air Hanger

Econ Universal

Universaltrockner

Konfigurierbare Düsenbestückung, optionale Gitterroste und Körbe

- Variable Rückwand für die individuelle Bestückung mit verschiedenen Trocknungsdüsen und Air Hangern
- Optional: Höhen verstellbare, herausnehmbare Gitterroste, Behälter und Körbe
- Optional: Premium Hanger auf bis zu 2 Kleiderstangen

Jetzt QR-Code scannen und Econ Video ansehen!

Technische Daten

Econ	Set 4 Premium	Set 8 Premium	Set 8 Helmet Premium	Jacket 16 Premium	Universal
Trocknungssystem	greenDry				
Umgebungstemperatur	Ab 7 °C				
Abmessungen (B x H x T)	600 x 2050 x 760 mm	1200 x 2050 x 760 mm	1200 x 2050 x 760 mm	1200 x 2050 x 760 mm	1200 x 2050 x 760 mm
Gewicht	133 kg	199 kg	201 kg	198,4 kg	198,4 kg
Stromverbrauch	1580 W (Sterex: 1590 W)	1890 W (Sterex: 1900 W)	1890 W (Sterex: 1900 W)	1890 W (Sterex: 1900 W)	1890 W (Sterex: 1900 W)
Anschlussspannung	230 V AC	230 V AC	230 V AC	230 V AC	230 V AC
Wasserbehälter	Ja	Ja	Ja	Ja	Ja

Technische Änderungen vorbehalten.

Trocknungsgarderobenschränke

Für größere Betriebe gibt es auch die Möglichkeit Garderobenschränke mit Gebläsetrocknung als Individualprojekt zu planen. Die Mitarbeiter können nach Dienstende ihre Kleidung zum Trocknen in ihren eigenen Spind hängen – am darauffolgenden Tag ist alles wieder trocken und bereit für den Einsatz.

In 10 unterschiedlichen Farben erhältlich

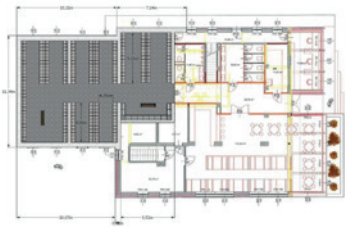

Die Summe Ihrer Vorteile:

- **Energiesparende Gebläsetrocknung xDry für Trocknung über Nacht**
- **Herausnehmbarer Edelstahl-Ausblas-Kleiderbügel (Air Hanger)**
- **Inklusive Ablagefach**
- **Optional: Utensiliennetz, Spiegel, Haken**
- **Stabile Türen mit Spezialbändern inklusive Öffnungsbegrenzer**
- **Extrem stabile, ovale Trocknungsarme aus eloxiertem Aluminium mit einzigartigen Ausblas-Endkappen**
- **Perforierter Boden für zusätzlichen Luftaustausch**
- **Schrägdach für einfache Reinigung**
- **Mechanisches Schließsystem (elektrische Ausführung auf Anfrage)**

Wir verarbeiten ausschließlich feuerverzinktes Qualitätsfeinblech. In Kombination mit unserer hauseigenen Pulverbeschichtung gewähren wir höchsten Korrosionsschutz.

Technische Daten

Trocknungssystem	xDry
Umgebungstemperatur	Optimal 18 – 30 °C
Abmessungen (B x H x T)	300-700 x 2050 x 560 mm
Stromverbrauch	30 W
Anschlussspannung	230 V AC
Steuerung	Einbindung in bauseitige Steuerung

Technische Änderungen vorbehalten.

Jetzt Kontakt aufnehmen:
wintersteiger.com/dry-protect

Zubehör

Mit dem umfangreichen Zubehör für WINTERSTEIGER Produkte genießen Sie bei jeder Trocknung höchsten Komfort und weitreichende Flexibilität. Ob Spezialdüsen für erweitertes Schuhetrocknen, höhenverstellbare Standfüße oder Wasserabtropftassen aus hochwertigem Edelstahl: Mit dem vielseitigen Zubehör können Sie jedes Trocknungssystem nach Ihrem individuellen Bedarf aufrüsten.

	Artikelnummer	Produkt	Abmessungen
	e92510016	**Schuhdüse Standard, groß**	Länge: 340 mm
	e92510020	**Schuhdüse mit Schwert, lang**	Länge: 470 mm
	e92510021	**Universaldüse, lang** Ideal für Schuhe, Stiefel und lange Handschuhe	Länge: 430 mm
	e92510017	**Handschuhdüse Standard, klein**	Länge: 190 mm
	e92510018	**Universaldüse, klein**	Länge: 230 mm
	e92510015	**Helmhalterung**	
	e92510019	**Air Hanger aus Edelstahl**	
	tr-spe-50186	**Schlauchset** Für Ganzkörperanzugs-Trocknung	Länge: 2000 mm
	e92510012	**Düsenhalterung, groß** • Für Schuhdüse Standard, groß • Für Schuhdüse mit Schwert, lang • Für Air Hanger	
	e92510013	**Düsenhalterung, klein** • Für Universaldüse, lang • Für Universaldüse, klein • Für Handschuhdüse Standard, klein • Für Helmhalterung	

	Artikelnummer	Produkt	Abmessungen
	e92510014	**Adapter für Air Hanger zu Düsenhalterung, groß**	
	e92510045	**Adapter für Düsenhalter, groß auf klein**	
	tr-spe-50099	**Externer Eingang zu xControl** Für die Ansteuerung durch zum Beispiel EIB Bussystem	
	e92510022	**Spezialbit** Für Schrauben Düsenhalterung	TX25 x 152 mm

Primus und Econ Serie

	Artikelnummer	Produkt	Abmessungen
	e92510027	**Schrägdach**	600 mm
	e92510028	**Schrägdach**	1200 mm
	e92510029	**Schrägdach** Edelstahl	1200 mm
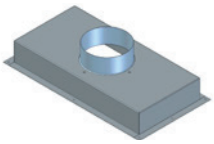	tr-spe-50084	**Abluftanschluss Primus 600 mm**	358 x 188 x 88 mm (Ø 100 mm)
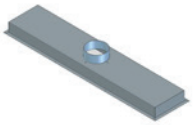	tr-spe-50086	**Abluftanschluss Primus 1200 mm**	828 x 188 x 88 mm (Ø 100 mm)
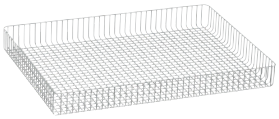	tr-gre-50013	**Edelstahlkorb**	600 x 420 mm

	Artikelnummer	Produkt	Abmessungen
	tr-gre-50014	**Edelstahltasse**	1200 x 440 mm
	tr-gre-50015	**Edelstahlgitterrost**	1200 x 440 x 20 mm
	zute-10600	**Verzinkter Gitterrost**	1200 x 440 x 30 mm
	tr-gre-50017	**Kleiderstange** Optional konfigurierbare Kleiderstange für die Verwendung des Premium Hanger	1200 mm
	e92510031	**Premium Hanger** Spezial-Kleiderbügel für die optimale Aufbewahrung von Jacken und Hosen auf einer Kleiderstange.	
	tr-spe-50149	**Verstellbares Fußset** Bestehend aus 4 Verstellfüßen	

Tantum Serie

	Artikelnummer	Produkt	Abmessungen
	e92510023	**Wasserabtropftasse** Edelstahl	400 x 400 mm
	e92510024	**Wasserabtropftasse** Edelstahl	600 x 400 mm
	e92510025	**Wasserabtropftasse** Edelstahl	900 x 400 mm
	e92510026	**Wasserabtropftasse** Edelstahl	1200 x 400 mm
	tr-spe-50082	**Fußgestellset**	

Cubusan
Luftreiniger für Raumdesinfektion

Innovative Technologien für verlässliche Luftreinigung sind die Zukunft der hygienischen Reinigung: Sie sichern die umfassende Desinfektion von Innenräumen und neutralisieren 99,9 % aller Viren und Bakterien direkt aus der Luft. Im Gegensatz zu herkömmlichen Luftreinigern müssen die Keime weder durch den Raum transportiert werden, um zu einem Filter zu gelangen, noch bedarf es einer Desinfektion mittels Ozon oder UV-C. Gesundheitsförderung und Sicherheit haben für uns absolute Priorität. Deshalb orientiert sich das WINTERSTEIGER Konzept zur Luftdesinfektion ausschließlich an modernen Standards und neuesten Technologien. Wir denken weiter!

Cubusan CP-120

Luftreiniger
Geschützte Raumgröße: max. 120m³

Cubusan CP-70

Luftreiniger
Geschützte Raumgröße: max. 70m³

Unternehmen

Jetzt mehr erfahren:
wintersteiger.com/cubusan

Arzt und Medizineinrichtungen

Öffentliche Einrichtungen

Fitnessstudios

Technische Daten

Cubusan	CP-120	CP-70
Geschützte Raumgröße	max. 120m³	max. 70 m³
Lautstärke	32 dB(A)	23 dB(A)
Abmessungen (B x H x T)	190 x 190 x 190 mm	190 x 190 x 190 mm
Gewicht	8,5 kg	8,5 kg
Dauerleistung	8 W	5 W
Stromspannung	230 V AC, 50 Hz	230 V AC, 50 Hz
Farbe	schwarz, weiß	schwarz, weiß
Verpackungsinhalt	1 x Cubusan CP-120, 1 x Steckernetzteil, 1 x Einsteckhilfe, 1 x Bedienungsanleitung, 2 x Aufkleber	1 x Cubusan CP-70, 1 x Steckernetzteil, 1 x Einsteckhilfe, 1 x Bedienungsanleitung, 2 x Aufkleber
Optional erhältlich	W-LAN Timer*, Wand- oder Decken-halterung**, Standfuß	W-LAN Timer*, Wand- oder Decken-halterung**, Standfuß

Technische Änderungen vorbehalten.

* Anstatt eines WLAN Timer kann auch ein handelsüblicher manueller/digitaler Timer verwendet werden.
** Bitte beachten Sie, dass die dazugehörigen Befestigungsschrauben und Montagedübel nicht im Set enthalten und im Fachhandel erhältlich sind.

Zubehör

Cubusan

	Artikelnummer	Produkt	Abmessungen
	STEREX-1002	**Wand- und Deckenhalterung** schwarz, CP-120 und CP-70	
	STEREX-1007	**Wand- und Deckenhalterung** weiß, CP-120 und CP-70	
	STEREX-1010	**Standfuß** CP-120 und CP-70	Höhe: 1050 mm
	tr-xdr-50008	**WLAN Timer** CP-120 und CP-70	
	etko-90329	**DC-Schalter** 5,5 / 2,1 mm	Länge: 280 mm

Ihr Partner mit 360°-Service

Zuverlässige Textil- und Luftdesinfektion mittels innovativer Sterex Plasma-technologie

Zuverlässiger Partner mit langjähriger Erfahrung im Metallschrankbau sowie in der Entwicklung und Produktion von Trocknungssystemen und Luftreinigern

Von der Entwicklung bis zum Kundenservice alles aus einer Hand

Innovations- und Technologieführer im Bereich Trocknungssysteme und Raumluftdesinfektion

Breites Sortiment mit optimalen Trocknungs- und Hygienelösungen für jeden Anspruch

Volle Planungskompetenz – von der 2D-Grundrissplanung über die 3D-Visualisierung bis hin zur Fachplanung

Trocknungsgarantie: materialschonend, platz-sparend, rasch und flexibel

Österreichischer Qualitätsstandard

Jetzt mehr erfahren:
wintersteiger.com

systectherm

Systec Therm AG
Letzistrasse 35
CH-9015 St. Gallo

Telefono +41 71 274 00 50
info@systectherm.ch
www.systectherm.ch

WINTERSTEIGER
Thinking about tomorrow.

wintersteiger.com/contact

DE Dry & Protect Version 03/2025, Print 03/2025.
Foto: WINTERSTEIGER, innpuls Werbeagentur GmbH, Adobe Stock.
© WINTERSTEIGER. **www.wintersteiger.com**

© Systec Therm AG 41-100124/V00/20250625